MACCHEDIL



# Sunbasket RV10 Vasca di Raccolta Multiuso 1.100 L

SKU: RV10

Vasca verde in polietilene da 1.100 litri, fornita vuota. Per alloggiare una cisternetta IBC da 1.000 litri con tavolo di supporto si può abbinare il modello RTS.

CONTENUTO DELLA CONFEZIONE

| Q.tà | Descrizione | Codice |
|---|---|---|
| 1 | Vasca di raccolta verde senza tavolo di supporto | RV10 |

Informazioni utili

| Capacità di raccolta |
|---|
| 1.100 l |

Dimensioni interne...

Prezzi e disponibilità aggiornati: macchedil.com/prodotto/sunbasket-rv10-vasca-di-raccolta-multiuso-1-100-l

MACCHEDIL

## Specifiche Tecniche

| | |
|---|---|
| Capacità di raccolta | 1.100 l |
| Dimensioni interne | 130 × 135 × 62 cm |
| Tavolo di supporto | RTS, disponibile separatamente |
| Dimensioni esterne | 152 × 157 × 72 cm |
| Peso complessivo | 45 kg |
| Materiale | Polietilene con 30% di PE rigenerato |
| Colore | Verde |

## Descrizione

### Bacino di raccolta da 1.100 litri

La Sunbasket RV10 è una vasca multiuso verde in polietilene stampato in rotazionale con il 30% di materiale rigenerato. Offre 1.100 litri di capacità di raccolta e può contenere recipienti compatibili con il suo ingombro interno.

### Configurazione con tavolo di supporto

La RV10 viene fornita vuota. Il tavolo RTS si acquista separatamente per sostenere una cisternetta IBC da 1.000 litri nella vasca. La Sunbasket RVT10 comprende già il tavolo.

### Misure e movimentazione

La vasca misura 152 × 157 × 72 cm esternamente e 130 × 135 × 62 cm allinterno. Pesa 45 kg e si movimenta a vuoto con transpallet o carrello elevatore.

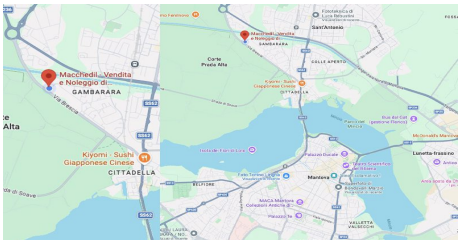


**DOVE SIAMO**

Via Novellara, 1 - 46100 Mantova (MN)

+39 0376 391294 · info@macchedil.it

Lun-Ven 8:00-12:00 / 14:00-18:00