MACCHEDIL



Sunbasket R2FCD Vasca per 2 Fusti a Carico Diretto

SKU: R2FCD

Vasca verde a carico diretto per due fusti, con bacino di raccolta da 210 litri. Gli appoggi sono integrati nel corpo in polietilene.

CONTENUTO DELLA CONFEZIONE

Q.tà	Descrizione	Codice
1	Vasca verde per due fusti a carico diretto	R2FCD

Informazioni utili

Movimentazione

A vuoto con carrello elevatore o transpallet

Prezzi e disponibilità aggiornati: macchedil.com/prodotto/sunbasket-r2fcd-vasca-carico-diretto-2-fusti-210-l

MACCHEDIL

Specifiche Tecniche

Capacità di raccolta	210 l
Portata a carico distribuito	600 kg
Dimensioni esterne	130 × 90 × 33 cm
Peso complessivo	25 kg
Materiale vasca	Polietilene con 30% di PE riciclato
Colore vasca	Verde
Configurazione	Appoggi integrati per due fusti

Descrizione

Raccolta da 210 litri per due fusti

La Sunbasket R2FCD raccoglie eventuali perdite sotto due fusti. Il bacino contiene fino a 210 litri.

Carico diretto su appoggi integrati

Gli appoggi fanno parte della vasca monoblocco. Il corpo verde è stampato in rotazionale con il 30% di polietilene riciclato. La fornitura comprende la sola vasca.

Ingombro e movimentazione

Lingombro è di 130 × 90 × 33 cm e la portata dichiarata è di 600 kg a carico uniformemente distribuito. Puoi spostare la vasca a vuoto con transpallet o carrello elevatore.

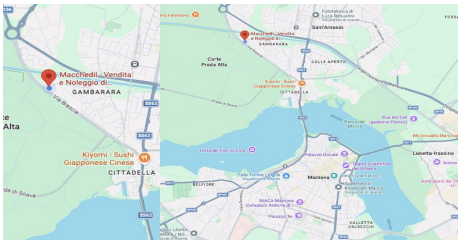

DOVE SIAMO

Via Novellara, 1 - 46100 Mantova (MN)

+39 0376 391294 · info@macchedil.it

Lun-Ven 8:00-12:00 / 14:00-18:00