MACCHEDIL



Sunbasket Ecosun D4 Vasca per 4 Fusti 550 L

SKU: ECOSUND4

Vasca arancione da 550 litri di raccolta per quattro fusti, con piano di appoggio in polietilene incluso.

CONTENUTO DELLA CONFEZIONE

Q.tà	Descrizione	Codice
1	Vasca arancione con piano di appoggio in polietilene	ECOSUND4

Informazioni utili

Movimentazione

Spostare a vuoto con transpallet o carrello elevatore

Prezzi e disponibilità aggiornati: macchedil.com/prodotto/sunbasket-ecosund4-vasca-raccolta-550-l

MACCHEDIL

Specifiche Tecniche

Capacità di raccolta	550 l
Configurazione	Quattro fusti
Portata a carico distribuito	1.000 kg
Dimensioni esterne	142 × 142 × 52 cm
Piano di appoggio in polietilene incluso	120 × 120 cm
Peso complessivo	59 kg
Materiale vasca	Polietilene vergine
Colore vasca	Arancione

Descrizione

Raccolta per quattro fusti

La vasca Sunbasket Ecosun D4 raccoglie eventuali perdite sotto quattro fusti. Il bacino ha una capacità di 550 litri.

Piano di appoggio in polietilene incluso

Il piano nero misura 120 × 120 cm ed è incluso nella dotazione. Il corpo arancione della vasca è stampato in rotazionale in polietilene vergine.

Ingombro e portata

La vasca misura 142 × 142 × 52 cm. Sunbasket dichiara 1.000 kg a carico uniformemente distribuito per questa configurazione. Per spostarla a vuoto puoi usare un transpallet o un carrello elevatore.

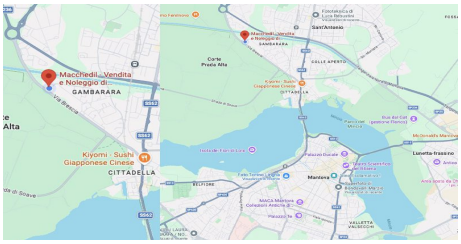

DOVE SIAMO

Via Novellara, 1 - 46100 Mantova (MN)

+39 0376 391294 · info@macchedil.it

Lun-Ven 8:00-12:00 / 14:00-18:00