MACCHEDIL



Sunbasket Ecosun D2 Vasca per 2 Fusti 370 L

SKU: ECOSUND2

Vasca arancione da 370 litri di raccolta per due fusti, con piano di appoggio in polietilene incluso.

CONTENUTO DELLA CONFEZIONE

Q.tà	Descrizione	Codice
1	Vasca arancione con piano di appoggio in polietilene	ECOSUND2

Informazioni utili

Movimentazione

Spostare a vuoto con transpallet o carrello elevatore

Prezzi e disponibilità aggiornati: macchedil.com/prodotto/sunbasket-ecosund2-vasca-raccolta-370-l

MACCHEDIL

Specifiche Tecniche

Capacità di raccolta	370 l
Configurazione	Due fusti
Portata a carico distribuito	650 kg
Dimensioni esterne	142 × 102 × 52 cm
Piano di appoggio in polietilene incluso	120 × 80 cm
Peso complessivo	40 kg
Materiale vasca	Polietilene vergine
Colore vasca	Arancione

Descrizione

Raccolta per due fusti

La vasca Sunbasket Ecosun D2 raccoglie eventuali perdite sotto due fusti. Il bacino ha una capacità di 370 litri.

Piano di appoggio in polietilene incluso

Il piano nero misura 120 × 80 cm ed è incluso nella dotazione. Il corpo arancione della vasca è stampato in rotazionale in polietilene vergine.

Ingombro e portata

La vasca misura 142 × 102 × 52 cm. Sunbasket dichiara 650 kg a carico uniformemente distribuito per questa configurazione. Per spostarla a vuoto puoi usare un transpallet o un carrello elevatore.

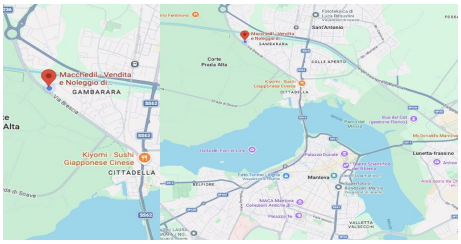

DOVE SIAMO

Via Novellara, 1 - 46100 Mantova (MN)

+39 0376 391294 · info@macchedil.it

Lun-Ven 8:00-12:00 / 14:00-18:00