MACCHEDIL



Sunbasket Ecosun C2 Vasca per 2 IBC 1.400 L

SKU: ECOSUNC2

Vasca arancione per due cisternette IBC da 1.000 litri ciascuna. La dotazione comprende due piani di appoggio in polietilene. Il bacino raccoglie fino a 1.400 litri.

CONTENUTO DELLA CONFEZIONE

Q.tà
Descrizione
Codice

1
Vasca arancione con due piani di appoggio in polietilene
ECOSUNC2

Informazioni utili

Movimentazione
A vuoto con carrello el...

Prezzi e disponibilità aggiornati: macchedil.com/prodotto/sunbasket-ecosunc2-vasca-2-ibc-1400-l

Specifiche Tecniche

Capacità di raccolta	1.400 l
Portata a carico distribuito	2.500 kg
Dimensioni esterne	240 × 142 × 74 cm
Peso complessivo	138 kg
Materiale vasca	Polietilene vergine
Colore vasca	Arancione
IBC compatibili	2 × 1.000 l
Piani di appoggio in polietilene inclusi	2 × 120 × 110 cm

Descrizione

Contenimento per due cisternette IBC

La Sunbasket Ecosun C2 accoglie due IBC da 1.000 litri ciascuno. Il bacino sottostante raccoglie eventuali perdite e contiene fino a 1.400 litri.

Due piani di appoggio in dotazione

Le cisternette poggiano su due piani in polietilene da 120 × 110 cm ciascuno. La vasca arancione è realizzata in polietilene vergine stampato in rotazionale.

Dimensioni, portata e movimentazione

La vasca misura 240 × 142 × 74 cm. Sunbasket dichiara 2.500 kg a carico uniformemente distribuito. Per spostarla a vuoto puoi usare un carrello elevatore.

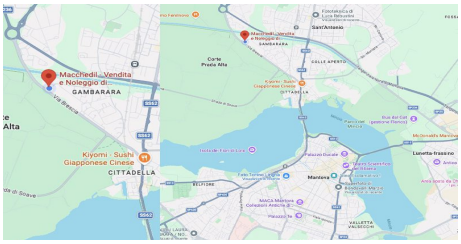

DOVE SIAMO

Via Novellara, 1 - 46100 Mantova (MN)

+39 0376 391294 · info@macchedil.it

Lun-Ven 8:00-12:00 / 14:00-18:00