MACCHEDIL



Sunbasket Ecosun C1 Vasca per 1 IBC 1.150 L

SKU: ECOSUNC1

Vasca arancione da 1.150 litri di raccolta per una cisternetta IBC da 1.000 litri, con piano di appoggio in polietilene incluso.

CONTENUTO DELLA CONFEZIONE

Q.tà	Descrizione	Codice
1	Vasca arancione con piano di appoggio in polietilene	ECOSUNC1

Informazioni utili

Movimentazione

Spostare a vuoto con transpallet o carrello elevatore

Prezzi e disponibilità aggiornati: macchedil.com/prodotto/sunbasket-ecosunc1-vasca-raccolta-1150-l

MACCHEDIL

Specifiche Tecniche

Capacità di raccolta	1.150 l
Configurazione	Una cisternetta ibc da 1.000 litri
Portata a carico distribuito	1.500 kg
Dimensioni esterne	142 × 142 × 100 cm
Piano di appoggio in polietilene incluso	120 × 120 cm
Peso complessivo	88 kg
Materiale vasca	Polietilene vergine
Colore vasca	Arancione

Descrizione

Raccolta per una cisternetta IBC da 1.000 litri

La vasca Sunbasket Ecosun C1 raccoglie eventuali perdite sotto una cisternetta IBC da 1.000 litri. Il bacino ha una capacità di 1.150 litri.

Piano di appoggio in polietilene incluso

Il piano nero misura 120 × 120 cm ed è incluso nella dotazione. Il corpo arancione della vasca è stampato in rotazionale in polietilene vergine.

Ingombro e portata

La vasca misura 142 × 142 × 100 cm. Sunbasket dichiara 1.500 kg a carico uniformemente distribuito per questa configurazione. Per spostarla a vuoto puoi usare un transpallet o un carrello elevatore.

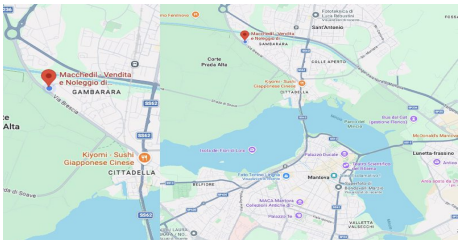

DOVE SIAMO

Via Novellara, 1 - 46100 Mantova (MN)

+39 0376 391294 · info@macchedil.it

Lun-Ven 8:00-12:00 / 14:00-18:00