MACCHEDIL



Sunbasket CD1 Vasca per 1 IBC a Carico Diretto

SKU: CD1

Vasca blu a carico diretto per una cisternetta IBC da 1.000 litri. Gli appoggi sono integrati e il bacino raccoglie fino a 1.060 litri.

CONTENUTO DELLA CONFEZIONE

Q.tà	Descrizione	Codice
1	Vasca blu a carico diretto per 1 IBC	CD1

Informazioni utili

Capacità di raccolta
1.060 l

IBC compatibile
1 × 1.000 l

Portata a carico distribu...

Prezzi e disponibilità aggiornati: macchedil.com/prodotto/sunbasket-cd1-vasca-1-ibc-carico-diretto-1060-l

MACCHEDIL

Specifiche Tecniche

Capacità di raccolta	1.060 l
IBC compatibile	1 × 1.000 l
Portata a carico distribuito	1.500 kg
Appoggi IBC	Integrati nella vasca
Dimensioni esterne	132 × 165 × 80 cm
Peso	80 kg
Materiale	Polietilene vergine
Colore	Blu

Descrizione

Vasca per un IBC da 1.000 litri

La cisternetta poggia sugli appoggi sagomati della Sunbasket CD1. In caso di perdita il liquido defluisce nel bacino sottostante, che ha una capacità di 1.060 litri.

Corpo blu in polietilene monoblocco

La vasca è realizzata in polietilene vergine stampato in rotazionale. Il produttore indica resistenza alla maggior parte degli acidi, delle basi e degli oli.

Dimensioni, portata e movimentazione

Lingombro esterno è di 132 × 165 × 80 cm. La portata dichiarata è di 1.500 kg a carico uniformemente distribuito. La vasca si movimenta a vuoto con transpallet o carrello elevatore.

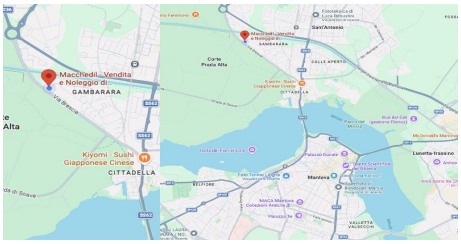

DOVE SIAMO

Via Novellara, 1 - 46100 Mantova (MN)

+39 0376 391294 · info@macchedil.it

Lun-Ven 8:00-12:00 / 14:00-18:00