MACCHEDIL



Sunbasket BA07 Vasca Sottoscaffalatura Aperta 630 L

SKU: BA07

Vasca verde da 630 litri da posizionare a pavimento sotto le scaffalature. Il bacino aperto raccoglie eventuali perdite dai contenitori stoccati sullo scaffale.

CONTENUTO DELLA CONFEZIONE

Q.tà	Descrizione	Codice
1	Vasca verde aperta da 630 l	BA07

Informazioni utili

Posizionamento
A pavimento sotto la scaffalatura

Appoggio delle cistern...

Prezzi e disponibilità aggiornati: macchedil.com/prodotto/sunbasket-ba07-vasca-sottoscaffalatura-aperta-630-l

MACCHEDIL

Specifiche Tecniche

Capacità di raccolta	630 l
Dimensioni esterne	268 × 120 × 22,5 cm
Dimensioni interne	250 × 100 × 22 cm
Peso	38 kg
Materiale	Polietilene
Colore	Verde
Configurazione	Aperta, bordo alto

Descrizione

Raccolta a pavimento sotto le scaffalature

La Sunbasket BA07 si posiziona a pavimento sotto la scaffalatura. Il bacino ha una capacità di 630 litri e raccoglie eventuali sversamenti da fusti, cisternette e altri contenitori stoccati sopra la vasca.

Bacino aperto in polietilene

La vasca verde è realizzata in un unico pezzo in polietilene stampato in rotazionale. Il codice BA07 identifica la versione aperta con bordo alto.

Ingombro e utilizzo

Le dimensioni esterne sono 268 × 120 × 22,5 cm e quelle interne sono 250 × 100 × 22 cm. Le cisternette da 1.000 litri si appoggiano sulla scaffalatura sopra il bacino. La vasca si movimenta a vuoto con transpallet o carrello elevatore.

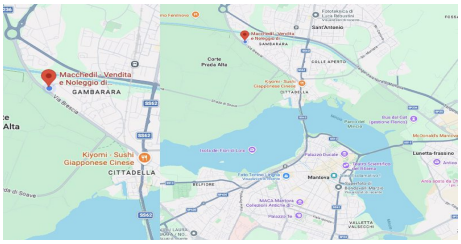

DOVE SIAMO

Via Novellara, 1 - 46100 Mantova (MN)

+39 0376 391294 · info@macchedil.it

Lun-Ven 8:00-12:00 / 14:00-18:00