MACCHEDIL



Sunbasket B4F Armadio per 4 Fusti con Vasca 450 L

SKU: B4F

Armadio da esterno per quattro fusti, con piano di appoggio in polietilene incluso e vasca di raccolta da 450 litri.

CONTENUTO DELLA CONFEZIONE

Q.tà	Descrizione	Codice
1	Armadio in polietilene con vasca integrata	B4F
1	Piano di appoggio in polietilene 120 × 120 cm	P120

Informazioni utili

Utilizzo
Stoccaggio allesterno

Movimenta...

Prezzi e disponibilità aggiornati: macchedil.com/prodotto/sunbasket-b4f-armadio-4-fusti-vasca-450-l

MACCHEDIL

Specifiche Tecniche

Capacità vasca di raccolta	450 l
Portata a carico uniformemente distribuito	800 kg
Numero di fusti	4
Dimensioni esterne	154 × 160 × 200 cm
Peso da listino	179 kg
Materiale armadio	Polietilene stampato in rotazionale
Colore	Verde
Chiusura	A leva lucchettabile
Piano di appoggio interno	120 × 120 cm

Descrizione

Armadio con vasca integrata

Il Sunbasket B4F ospita quattro fusti. Il corpo monoblocco in polietilene integra il bacino inferiore, con capacità di raccolta di 450 litri.

Supporto per i fusti

I fusti poggiano sul piano in polietilene P120 da 120 × 120 cm, incluso in dotazione. La portata è di 800 kg a carico uniformemente distribuito.

Aerazione e chiusura

Le ante si chiudono con una leva lucchettabile. Larmadio ha quattro griglie di aerazione e un portadocumenti allinterno dellanta sinistra.

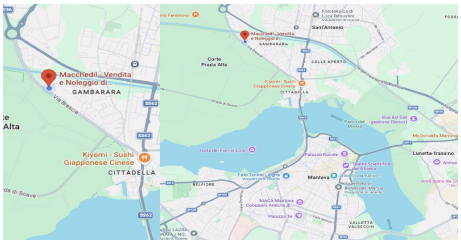

DOVE SIAMO

Via Novellara, 1 - 46100 Mantova (MN)

+39 0376 391294 · info@macchedil.it

Lun-Ven 8:00-12:00 / 14:00-18:00