MACCHEDIL



Sunbasket B2F Armadio per 2 Fusti con Vasca 260 L

SKU: B2F

Armadio da esterno per due fusti, con piano di appoggio in polietilene incluso e vasca di raccolta da 260 litri.

CONTENUTO DELLA CONFEZIONE

Q.tà	Descrizione	Codice
1	Armadio in polietilene con vasca integrata	B2F
1	Piano di appoggio in polietilene 120 × 80 cm	P80

Informazioni utili

Utilizzo	Stoccaggio allesterno

Movimentazione...

Prezzi e disponibilità aggiornati: macchedil.com/prodotto/sunbasket-b2f-armadio-2-fusti-vasca-260-l

MACCHEDIL

Specifiche Tecniche

Capacità vasca di raccolta	260 l
Portata a carico uniformemente distribuito	500 kg
Numero di fusti	2
Dimensioni esterne	154 × 100 × 194 cm
Peso da listino	120 kg
Materiale armadio	Polietilene stampato in rotazionale
Colore	Verde
Chiusura	A leva lucchettabile
Piano di appoggio interno	120 × 80 cm

Descrizione

Armadio con vasca integrata

Il Sunbasket B2F ospita due fusti. Il corpo e la vasca sono stampati in un unico pezzo. Il bacino sotto il piano di appoggio raccoglie fino a 260 litri.

Supporto per i fusti

Il piano di appoggio in polietilene P80 da 120 × 80 cm è incluso. Sunbasket indica 500 kg a carico uniformemente distribuito.

Aerazione e chiusura

Le ante hanno quattro griglie di aerazione, maniglie e chiusura a leva lucchettabile. Il portadocumenti è allinterno dellanta sinistra.

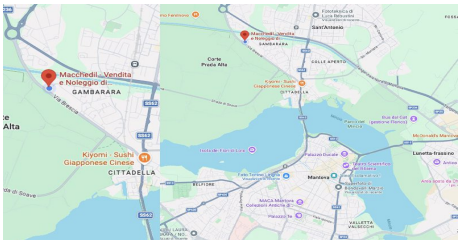

DOVE SIAMO

Via Novellara, 1 - 46100 Mantova (MN)

+39 0376 391294 · info@macchedil.it

Lun-Ven 8:00-12:00 / 14:00-18:00