MACCHEDIL



VB Electric Spina CEE 2P+T 32A 230V IP67

SKU: FR-S33267

La spina CEE mobile 2P+T da 32 A con grado di protezione IP67 è il connettore maschio per prolunghe e utenze monofase di potenza in cantiere, industria e officina. Corpo con aggancio rapido dell’impugnatura, contatti in ottone dal pieno e serracavo stagno.

Informazioni utili

Corrente nominale
32 A

Numero di poli
2P+T

Grado di protezione
IP67

Cablaggio
classico a viti

Nor...

Prezzi e disponibilità aggiornati: macchedil.com/prodotto/spina-cee-2pt-32a-230v-ip67-vb-electric

MACCHEDIL

Specifiche Tecniche

Tensione	230 V, 50/60 Hz
Grado di protezione	IP67
Tipologia	Spina CEE industriale mobile
Poli	2P+T (posizione terra 6h)
Corrente nominale	32 A
Dimensioni	171 x 92 mm, pressacavo ø30 mm
Cavo consigliato	H07RN-F 3G4 o superiore
Campi di impiego	Utenze monofase di potenza, prolunghe da cantiere e industria
Codice	FR-S33267
Marca	VB Electric

Descrizione

IP67

La spina CEE 2P+T 32A di VB Electric è il connettore monofase per le utenze che superano la portata dei 16A: con 32 ampere a 230V alimenta carichi fino a circa 7 kW, per esempio riscaldatori elettrici, macchine per intonaco e gru a bandiera. Posizione di terra a ore 6 e grado di protezione IP67.

Rispetto alla versione da 16A cambiano taglia (171 x 92 mm) e pressacavo (30 mm), ma la logica è la stessa: la geometria normalizzata CEE impedisce linnesto in prese di amperaggio o tensione diversi.

Il grado IP67 indica la tenuta a polvere e immersione temporanea, utile per le prolunghe che corrono a terra in cantiere.

Cablaggio e abbinamenti

Si cabla su cavo in gomma H07RN-F 3G4 o di sezione superiore, rispettando le posizioni di fase, neutro e terra; il pressacavo scarica le trazioni meccaniche dai contatti. Il cablaggio va eseguito da personale qualificato.

Con la presa CEE mobile 2P+T 32A VB Electric forma la coppia per le prolunghe monofase di potenza.

Altre spine e prese in Quadri elettrici e prese.

Spedizione in tutta Italia e assistenza post-vendita Macchedil.

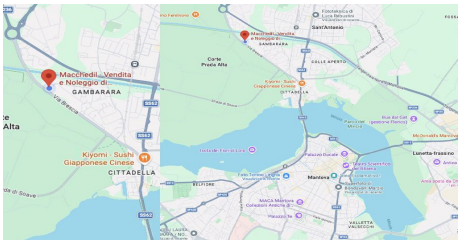

DOVE SIAMO

Via Novellara, 1 - 46100 Mantova (MN)

+39 0376 391294 · info@macchedil.it

Lun-Ven 8:00-12:00 / 14:00-18:00