MACCHEDIL



VB Electric Spina CEE 2P+T 16A 230V IP67

SKU: VB0132

La spina CEE mobile 2P+T da 16 A con grado di protezione IP67 serve a cablare prolunghe, avvolgicavi e utenze monofase da cantiere. Corpo in PA6 resistente agli urti e autoestinguente, con certificazione IMQ.

Informazioni utili

Corrente e tensione
16 A, 230 V

Numero di poli
2P+T

Grado di protezione
IP67

Materiale del corpo
PA6 autoestinguente

Certificazione
IMQ

Prezzi e disponibilità aggiornati: macchedil.com/prodotto/spina-cee-2pt-16a-230v-ip67-vb-electric

MACCHEDIL

Specifiche Tecniche

Tensione	230 V, 50/60 Hz
Grado di protezione	IP67
Tipologia	Spina CEE industriale mobile
Poli	2P+T (posizione terra 6h)
Corrente nominale	16 A
Dimensioni	145 x 70 mm, pressacavo ø19 mm
Campi di impiego	Prolunghe, avvolgicavi, utenze mobili monofase da cantiere
Codice	VB0132
Marca	VB Electric
Serie	Diamante

Descrizione

IP67

La spina CEE 2P+T 16A di VB Electric è un connettore industriale monofase per luso in cantiere: corpo blu che identifica la tensione 230V, posizione di terra a ore 6 e grado di protezione IP67, cioè tenuta alla polvere e allimmersione temporanea, non solo agli spruzzi. Fa parte della serie Diamante di spine industriali VB Electric.

Si monta su prolunghe, avvolgicavi e utenze mobili che devono collegarsi a quadri di distribuzione e prese industriali: betoniere, seghe circolari, vibratori per calcestruzzo, pompe e in generale attrezzature monofase fino a 3,5 kW. Il pressacavo da 19 mm accoglie i cavi in gomma H07RN-F usati negli impianti di cantiere.

Il corpo in tecnopolimero resiste a urti, oli e agenti atmosferici, mentre la ghiera di serraggio frontale mantiene stabile la connessione anche quando il cavo viene strattonato o calpestato. Il cablaggio avviene con morsetti a vite, accessibili aprendo il corpo posteriore.

Per linstallazione si spellano i conduttori, si serrano nei morsetti rispettando la posizione di fase, neutro e terra e si richiude il pressacavo. La geometria CEE impedisce linserimento in prese di tensione o amperaggio diverso ed evita collegamenti errati. La versione da 16A si distingue da quella da 32A per il diametro ridotto del frontale.

È un ricambio utile da tenere in furgone: quando una spina si crepa o si brucia, sostituirla subito evita di fermare la macchina collegata.

Per utenze monofase con assorbimento maggiore è disponibile la spina CEE 2P+T 32A VB Electric; per cablare prolunghe su tamburo lavvolgicavo industriale termoplastico VB Electric. Altri connettori nella categoria quadri elettrici e prese.

Spedizione in tutta Italia e assistenza post-vendita Macchedil.

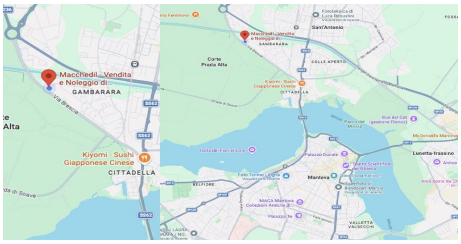

DOVE SIAMO

Via Novellara, 1 - 46100 Mantova (MN)

+39 0376 391294 · info@macchedil.it

Lun-Ven 8:00-12:00 / 14:00-18:00