MACCHEDIL

# Spektra QM 40 R Distanziometro Laser Compatto 40 m

SKU: QM40R

Distanziometro laser tascabile Spektra QM 40 R, con portata fino a 40 m, precisione dichiarata ±2 mm e display retroilluminato. Pesa 65 g e si ricarica via USB.




CONTENUTO DELLA CONFEZIONE

| Q.tà | Descrizione | Codice |
|---|---|---|
| 1 | Distanziometro Spektra QM 40 R | |
| 1 | Cavo USB | |
| 1 | Manuale operativo | |

Informazioni utili

| | |
|---|---|
| Portata massima | 40 m |

...

Prezzi e disponibilità aggiornati: macchedil.com/prodotto/spektra-qm-40-r-distanziometro-laser-40-m

MACCHEDIL

## Specifiche Tecniche

| | |
|---|---|
| Portata massima | 40 m |
| Precisione dichiarata | ±2 mm |
| Peso strumento | 65 g |
| Modello | QM 40 R |
| Diodo laser | Rosso, 630670 nm, potenza inferiore a 1 mW |
| Funzioni | Misura continua, calcolo area e volume |
| Display | Digitale retroilluminato |
| Grado di protezione | IP54 |
| Alimentazione | Batteria al litio ricaricabile, 3,7 V e 370 mAh |
| Ricarica | USB |
| Dimensioni strumento | 80 × 37 × 20 mm |
| Temperatura di esercizio | Da 0 a +40 °C |

## Descrizione

Lo Spektra QM 40 R è un distanziometro a raggio rosso da 65 g. Misura 80 × 37 × 20 mm, un formato da tenere in tasca durante rilievi, montaggi e sopralluoghi.

## Misure fino a 40 metri

Puoi rilevare distanze fino a 40 m con precisione dichiarata di ±2 mm. La modalità continua ti permette di seguire la variazione della distanza mentre ti sposti. Lo strumento calcola anche area e volume.

## Lettura e ricarica in cantiere

Il display digitale retroilluminato facilita la lettura delle quote quando cè poca luce. Il corpo ha protezione IP54 e la batteria al litio da 3,7 V e 370 mAh si ricarica con il cavo USB in dotazione.

## Dotazione

La confezione contiene un misuratore QM 40 R, il cavo USB e il manuale operativo.

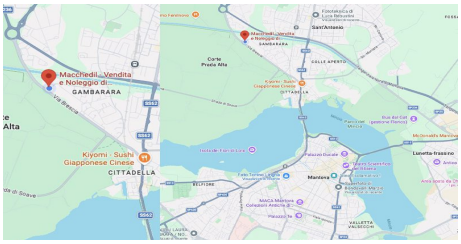


**DOVE SIAMO**

Via Novellara, 1 - 46100 Mantova (MN)

+39 0376 391294 · info@macchedil.it

Lun-Ven 8:00-12:00 / 14:00-18:00