MACCHEDIL



Spektra QM 150 Digital Distanziometro Laser 150 m

SKU: QM150

Distanziometro laser Spektra QM 150 Digital con portata fino a 150 m e precisione dichiarata ±2 mm. Il mirino digitale con zoom e il display a colori aiutano a individuare il punto da misurare a distanza.

CONTENUTO DELLA CONFEZIONE

Q.tà
Descrizione
Codice

1
Distanziometro Spektra QM 150 Digital
QM150

1
Custodia in cordura

3
Batterie ricaricabili Ni-MH...

Prezzi e disponibilità aggiornati: macchedil.com/prodotto/spektra-qm-150-digital-distanziometro-laser-150-m

MACCHEDIL

Specifiche Tecniche

Portata massima	150 m
Precisione dichiarata	±2 mm
Mirino	Digitale con zoom
Modello	QM 150 Digital
Diodo laser	Rosso, 635 nm, potenza inferiore a 1 mW
Funzioni	Misura continua, calcolo area e volume, autocalibrazione
Campo di inclinazione	±90°
Display	A colori
Connettività	Bluetooth®
Grado di protezione	IP54
Alimentazione	3 batterie Ni-MH ricaricabili da 1,2 V e 800 mAh
Dimensioni strumento	115 × 49 × 26 mm
Temperatura di esercizio	Da 0 a +40 °C

Descrizione

Il QM 150 Digital è un distanziometro laser a raggio rosso per rilevare quote in cantiere. Arriva fino a 150 m, con una precisione dichiarata da Spektra di ±2 mm.

Puntamento a distanza

Il mirino digitale con zoom mostra il bersaglio sul display a colori. Ti aiuta a centrare il punto quando rilevi una facciata o quando il punto laser è difficile da distinguere a occhio nudo.

Misura continua, superfici e volumi

Lo strumento rileva distanze in continuo, calcola aree e volumi e legge inclinazioni fino a ±90°. Supporta la connettività Bluetooth®.

Alimentazione e dotazione

Il corpo è protetto secondo il grado IP54. Il distanziometro funziona con tre batterie ricaricabili Ni-MH da 1,2 V e 800 mAh. La confezione comprende anche custodia in cordura, cinghia di sicurezza, connettore USB e manuale.

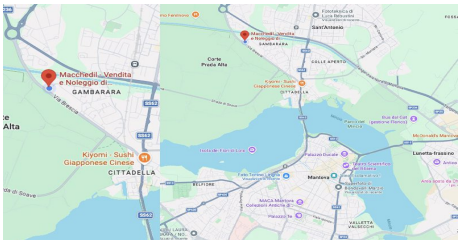

DOVE SIAMO

Via Novellara, 1 - 46100 Mantova (MN)

+39 0376 391294 · info@macchedil.it

Lun-Ven 8:00-12:00 / 14:00-18:00