MACCHEDIL



Hyundai Smerigliatrice Angolare a Batteria 20V Brushless Ø125 mm (Solo corpo e Kit)

SKU: SMERIGL125-PARENT

Smerigliatrice angolare a batteria Hyundai 20V con disco da 125 mm e motore brushless, per tagliare e molare metallo, legno e muratura senza cavo. Disponibile solo corpo macchina o in kit con batteria 4,0Ah, caricabatterie e borsa.

Informazioni utili

Velocità a vuoto
8500 giri/min

Prezzi e disponibilità aggiornati: macchedil.com/prodotto/smerigliatrice-angolare-batteria-hyundai-20v

Varianti disponibili

Modello	Solo Corpo Macchina (25858) / Kit (25859)

Specifiche Tecniche

Coppia serraggio	60 N.m
Disco	125 mm
Piattaforma batteria	20 V
Dotazione inclusa	Smerigliatrice angolare Hyundai 20V con motore brushless ad alta efficienza, Cuffia parascintille per disco

MACCHEDIL

Tabella

Caratteristica	Corpo Macchina (25858)	Kit (25859)
Codice prodotto	25858	25859
Modello	AG20X-125	AG20X-125FT
Tensione	20V Max	20V Max
Motore	Brushless	Brushless
Velocità a vuoto	8500 giri/min	8500 giri/min
Coppia di serraggio max	60 N.m	60 N.m
Attacco mandrino	M14	M14
Dimensione disco	125 mm	125 mm
Capacità taglio legno	40 mm	40 mm
Capacità taglio muratura	16 mm	16 mm
Capacità taglio acciaio	13 mm	13 mm
Protezione disco	Cambio rapido tool-free	Cambio rapido tool-free
Filtro antipolvere	Sì	Sì
Dotazione batterie	Nessuna	1× 4,0Ah + caricatore
Peso	1,4 kg	1,4 kg

Descrizione

La smerigliatrice angolare a batteria Hyundai 20V porta la stessa piattaforma cordless su un utensile che tradizionalmente lavora sempre a filo: taglio e sbavatura di metallo, legno e muratura senza dover cercare una presa elettrica. Il disco da 125mm con attacco M14 copre la maggior parte dei lavori di cantiere e officina, dal taglio di profilati alla molatura di saldature.

Il motore brushless raggiunge 8500 giri/min a vuoto con una coppia di serraggio di 60Nm, sufficiente per dischi da taglio e da sbavatura standard. La protezione disco a cambio rapido tool-free permette di ruotarla senza chiave in base allangolo di lavoro, mentre la funzione anti-restart evita la ripartenza involontaria se si inserisce la batteria con linterruttore in posizione di accensione.

Taglia fino a 40mm nel legno, 16mm nella muratura e 13mm nellacciaio: valori adatti a lavori di rifinitura e piccola carpenteria, non per il taglio strutturale pesante dove restano preferibili le smerigliatrici a filo di maggiore potenza. Il filtro antipolvere protegge il motore durante i lavori più polverosi, e limpugnatura ausiliaria regolabile aiuta a controllare la macchina nei tagli più impegnativi.

È disponibile solo corpo macchina per chi ha già batterie 20V Hyundai, o in kit con batteria da 4,0Ah e caricabatterie per chi parte da zero. Come tutta la gamma, la batteria resta compatibile con trapani, avvitatori e le altre smerigliatrici della piattaforma.

Consigliata per lartigiano che lavora fuori sede senza accesso comodo alla corrente, per interventi rapidi di taglio e molatura in cantiere, e come seconda smerigliatrice leggera da tenere sempre a portata di mano accanto a un modello a filo più potente.

Scorri orizzontalmente per vedere tutte le colonne

Per dischi più piccoli è disponibile la smerigliatrice Hyundai 25857 da 115 mm; per la versione solo corpo macchina è disponibile la batteria Hyundai 20V 4,0Ah. Altri modelli nella categoria utensili a batteria.

Spedizione in tutta Italia e assistenza post-vendita Macchedil.

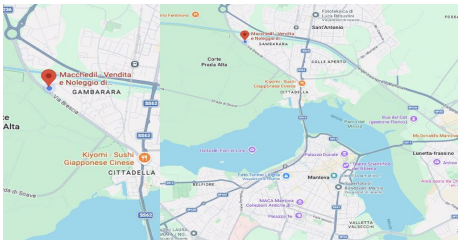

DOVE SIAMO

Via Novellara, 1 - 46100 Mantova (MN)

+39 0376 391294 · info@macchedil.it

Lun-Ven 8:00-12:00 / 14:00-18:00