MACCHEDIL



VB Electric Scatola Stagna IP44 per Spine e Prese Volanti

SKU: VB70180

Scatola stagna per spine e prese volanti da cantiere: protegge la giunzione dalla polvere e dall'umidita' quando il collegamento resta all'aperto. Le scatole stagnhe per spine e prese volanti sono in formato appendibile e si usano anche per prolunghe da esterno.CONTENUTO DELLA CONFEZIONEQ.tàDescrizioneCodice1Scatola IP44 per spine e prese volantiVB70180Informazioni utiliGrado di protezioneIP44F...

Prezzi e disponibilità aggiornati: macchedil.com/prodotto/scatola-stagna-ip44-vb-electric

Specifiche Tecniche

Grado di protezione	IP44
Tipologia	Scatola stagna per giunzioni spina/presa volante
Campi di impiego	Prolunghe da cantiere e da esterno, giardino, collegamenti temporanei
Codice	VB70180
Confezione	Formato appendibile, 1 pezzo
Marca	VB Electric
Dotazione inclusa	1x Scatola stagna di protezione IP44 in tecnopolimero resistente agli urti per giunzioni spina/presa volanti

Descrizione

IP44

La scatola stagna VB Electric racchiude il punto di giunzione tra una spina e una presa volante, il punto più esposto a polvere e umidità in una prolunga da cantiere o da esterno lasciata a terra o appoggiata su superfici bagnate. Il corpo in materiale plastico si apre e si richiude attorno al connettore già cablato, senza bisogno di rifare la giunzione.

Il grado di protezione IP44 riduce il rischio di infiltrazioni che nel tempo possono ossidare i contatti o creare dispersioni verso terra, un problema tipico delle giunzioni lasciate scoperte in un cantiere esterno o in un giardino durante lirrigazione o la pioggia.

Il formato compatto e leggero non appesantisce la prolunga né la rende più ingombrante da riporre nellavvolgicavo o nella cassetta degli attrezzi, e la confezione singola appendibile la rende facile da tenere a scorta per più punti di giunzione contemporaneamente.

È un accessorio comune tra elettricisti, imprese edili e chi usa regolarmente prolunghe elettriche in giardino o in cantiere: si aggiunge a una spina e presa volante già esistenti, quindi non richiede modifiche allimpianto né strumenti particolari per il montaggio.

Va scelta ogni volta che una giunzione elettrica volante deve restare esposta agli agenti atmosferici per un periodo prolungato, come nel caso di illuminazione da giardino, pompe da piscina o utensili da esterno alimentati tramite prolunga.

Si abbina a spine e prese volanti come la spina CEE VB Electric 2P+T 16A. Altri accessori nella categoria quadri elettrici e prese.

Spedizione in tutta Italia e assistenza post-vendita Macchedil.

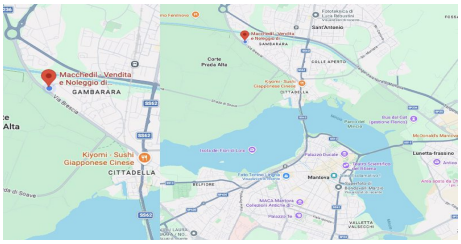

DOVE SIAMO

Via Novellara, 1 - 46100 Mantova (MN)

+39 0376 391294 · info@macchedil.it

Lun-Ven 8:00-12:00 / 14:00-18:00