MACCHEDIL



Armadietto Primo Soccorso Completo Allegato 1 in Plastica

SKU: 1142/47

L'armadietto di primo soccorso Allegato 1 Safe-Work 1142/47 è il mobile pensile in plastica a due ante per le aziende con oltre due lavoratori, completo dei presidi previsti dal D.M. 388/2003 Allegato 1. Gli armadietti di primo soccorso di questo tipo sono la postazione fissa di riferimento in uffici, magazzini e cantieri.CONTENUTO DELLA CONFEZIONEQ.tàDescrizioneCodice1Armadietto di primo socco...

Prezzi e disponibilità aggiornati: macchedil.com/prodotto/safework-armadietto-primo-soccorso-allegato-1-plastic

Specifiche Tecniche

Conformità normativa	D.M. 388/03 Allegato 1 e D.Lgs. 81/08 (Gruppo A e B)
Struttura armadietto	Plastica antiurto pensile con ripiani e chiave
Dotazione diagnostica	Sfigmomanometro con fonendoscopio incluso
Dotazione inclusa	Armadietto pensile in plastica con chiave; presidi medici completi Allegato 1 D.M. 388/03 (disinfettanti, gar
Conformità	D.Lgs. 81/2008 - Allegato 1 DM 388/2003
Tipologia	Armadietto primo soccorso Allegato 1
Contenuto	Guanti, soluzioni disinfettanti, garze, bende, pinzette, termometro, misuratore pressione
Marca	Safe-Work
Codice	1142/47
Materiale	Plastica, 2 ante
Dimensioni	45 x 37,4 x 12,2 cm
Destinatari	Aziende oltre 2 lavoratori (gruppi A e B)
Installazione	Fissaggio a parete
Campi di impiego	Uffici, magazzini, officine, cantieri con postazione fissa

Descrizione

D.Lgs. 81/2008DM 388/2003 All. 1

Larmadietto primo soccorso Safe-Work in plastica è destinato alle aziende con più di due lavoratori, dei gruppi A e B secondo il DM 388/2003. Ha due ante e si fissa a parete. È fornito già completo del contenuto previsto dallAllegato 1, senza doverlo assemblare pezzo per pezzo.

Il contenuto comprende: guanti sterili monouso, visiera paraschizzi, soluzione di iodopovidone e soluzione fisiologica, garze sterili in più formati, teli monouso, pinzette, cotone idrofilo, rete elastica, cerotti, forbici, lacci emostatici, ghiaccio pronto uso, sacchetti per rifiuti sanitari, termometro clinico digitale e apparecchio per la misurazione della pressione. Sono inclusi anche il testo del decreto e le istruzioni di primo soccorso.

Dove installarlo

Va fissato in un punto facilmente raggiungibile, visibile e segnalato, così che in caso di infortunio chiunque possa trovarlo subito. Rispetto alla valigetta portatile, larmadietto resta sempre nello stesso punto: per questo si usa come dotazione principale in uffici, magazzini, officine e cantieri con postazione fissa. Il materiale va controllato periodicamente e reintegrato quando scade o viene usato.

Se serve solo il contenitore cè larmadietto vuoto di ricambio Safe-Work Allegato 1 in metallo; in versione portatile la valigetta primo soccorso Allegato 1.

MACCHEDIL

Altri presidi e dotazioni nella categoria Primo soccorso.

Spedizione in tutta Italia e assistenza post-vendita Macchedil.

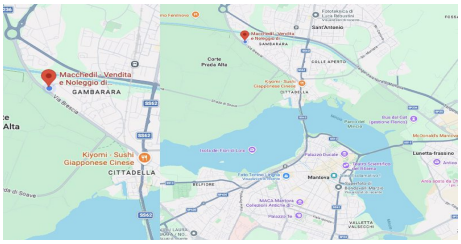

DOVE SIAMO

Via Novellara, 1 - 46100 Mantova (MN)

+39 0376 391294 · info@macchedil.it

Lun-Ven 8:00-12:00 / 14:00-18:00