MACCHEDIL



VB Electric Quadro Elettrico Camping

SKU: VB-CPL220

Quadro elettrico da campeggio su palina con tettuccio: porta un punto di corrente CEE protetto IP67 dove servono, per aree camper e villaggi turistici. I quadri elettrici da campeggio sono disponibili da 4 o 6 prese e si personalizzano su richiesta.

Informazioni utili

Grado di protezione
IP67 (prese)

Alimentazione
Diretta, morsettiera interna

Protezione
Int. dif...

Prezzi e disponibilità aggiornati: macchedil.com/prodotto/quadro-elettrico-camping-vb-electric

Varianti disponibili

Modello	4 prese / 6 prese

MACCHEDIL

Specifiche Tecniche

Prese	2P+T 16A 230V IP67
Protezione	Interruttore magnetotermico differenziale 16A 1P+N, 0,03 A, 4,5 kA
VB-CPL220/4	4 prese 2P+T 16A 230V IP67
Marca	VB Electric
Tipologia	Quadro elettrico da campeggio su palina con tettuccio
Struttura	Palina di sostegno + tettuccio di protezione dalle intemperie
VB-CPL220/6	6 prese 2P+T 16A 230V IP67
Personalizzazione	Disponibile su richiesta
Campi di impiego	Campeggi, aree sosta camper, villaggi turistici, eventi con aree camper
Dotazione inclusa	1x Quadro elettrico da campeggio serie VB-CPL220 in termoplastico resistente ai raggi UV e alle intemper
EAN	8050534096163 (4 prese), 8050534096170 (6 prese)

Descrizione

Prese IP67

Il quadro elettrico camping VB Electric è pensato per i punti di allaccio di campeggi e aree sosta camper. È montato su una palina di sostegno con tettuccio di protezione dalle intemperie e distribuisce corrente monofase alle piazzole tramite prese 2P+T 16A IP67, la stessa tipologia usata dai cavi di allaccio di camper e roulotte.

Linterruttore magnetotermico differenziale da 16A, 0,03 A protegge il quadro e le utenze collegate da sovraccarichi, cortocircuiti e dispersioni verso terra, in un ambiente esterno esposto allumidità.

La palina solleva il quadro a unaltezza comoda per il collegamento dei cavi; il tettuccio ripara la parte superiore dalla pioggia diretta. La struttura si presta a uninstallazione permanente o stagionale.

Quale modello scegliere

Il modello a 4 prese (VB-CPL220/4) è adatto ai punti di distribuzione più piccoli; il modello a 6 prese (VB-CPL220/6) ai punti di allaccio centrali che servono più piazzole.

È pensato per chi gestisce un campeggio, unarea sosta camper o un villaggio turistico, e per chi allestisce aree camper temporanee durante eventi allaperto. Per lallaccio del camper a prese diverse è disponibile ladattatore da campeggio IP44 VB Electric.

Altri quadri in Quadri elettrici e prese.

Spedizione in tutta Italia e assistenza post-vendita Macchedil.

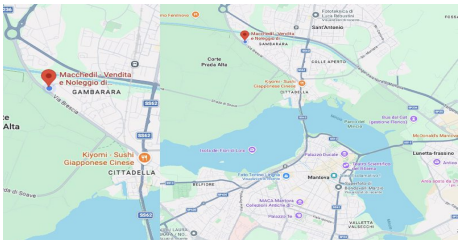

DOVE SIAMO

Via Novellara, 1 - 46100 Mantova (MN)

+39 0376 391294 · info@macchedil.it

Lun-Ven 8:00-12:00 / 14:00-18:00