MACCHEDIL



VB Electric Proiettore LED con Pannello Solare Integrato

SKU: VB-FLS-PARENT

Proiettore LED con pannello solare integrato e sensore di movimento: si ricarica da solo during il giorno e accende l'illuminazione al sopraggiungere del buio, senza cavi e senza allacciamento elettrico. I proiettori solari di questa serie sono disponibili da 3W o 4W.Informazioni utiliPotenza3 WFlusso luminoso230 lumenGrado di protezioneIP44Batteriaal litio 3,7 VTensione pannello solare0,5 VDim...

Prezzi e disponibilità aggiornati: macchedil.com/prodotto/proiettore-led-pannello-solare-vb-electric

Varianti disponibili

Modello	3W - 230 lumen / 4W - 500 lumen

Specifiche Tecniche

Grado di protezione	IP44
Installazione	Fissaggio a parete, senza cablaggio elettrico
VB-FLS-3	3W, 230 lumen, 96x125x47 mm, pannello solare 0,5V
Marca	VB Electric
Tipologia	Proiettore LED solare con sensore di movimento
Alimentazione	Pannello solare integrato + batteria al litio 3,7V
VB-FLS-4	4W, 500 lumen, 210x115x85 mm, pannello solare 5,5V
Campi di impiego	Perimetri di cantiere, depositi, passaggi pedonali, aree esterne senza allacciamento elettrico
Dotazione inclusa	1x Proiettore solare LED da esterno con pannello fotovoltaico integrato sul dorso (potenza 3W / 230 lm op

Descrizione

IP44

Il proiettore LED con pannello solare integrato di VB Electric illumina unarea esterna senza bisogno di alcun cavo o allacciamento alla rete elettrica: il pannello fotovoltaico montato sulla sommità del corpo ricarica la batteria interna al litio durante le ore di luce, e il sensore di movimento accende automaticamente il LED quando rileva un passaggio nelle vicinanze.

È pensato per i punti dove portare un cavo sarebbe scomodo o antieconomico: lingresso di un cantiere recintato, il perimetro di un deposito, un passaggio pedonale temporaneo o laccesso a unarea di stoccaggio esterna. Il grado di protezione IP44 lo rende adatto a restare montato allaperto stabilmente, esposto a pioggia e polvere.

La versione da 3W eroga 230 lumen ed è dimensionata per punti di passaggio stretti o aree di dimensioni contenute, mentre la versione da 4W arriva a 500 lumen con un corpo più ampio, adatto a coprire un tratto di recinzione o un ingresso più largo. Entrambe montano una batteria al litio da 3,7V caricata dal rispettivo pannello solare integrato.

Linstallazione non richiede opere elettriche: il corpo si fissa a parete o su un supporto con le viti in dotazione, orientando il pannello solare verso il lato più esposto al sole durante la giornata per massimizzare la ricarica. Non essendoci un cavo di alimentazione, si può spostare in qualunque punto del perimetro del cantiere senza vincoli di lunghezza del cavo o disponibilità di prese.

È adatto a chi deve illuminare un punto di passaggio o un accesso esterno di un cantiere temporaneo, un deposito o unarea di stoccaggio senza portare energia elettrica fin lì: il sensore di movimento evita anche di consumare inutilmente la batteria quando non cè nessuno nei paraggi.

Per illuminare aree di lavoro più ampie vedi il proiettore LED Multi-Battery VB Electric o le soluzioni della categoria torri faro.

MACCHEDIL

Spedizione in tutta Italia e assistenza post-vendita Macchedil.

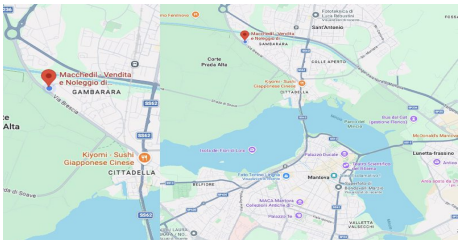

DOVE SIAMO

Via Novellara, 1 - 46100 Mantova (MN)

+39 0376 391294 · info@macchedil.it

Lun-Ven 8:00-12:00 / 14:00-18:00