MACCHEDIL



# VB Electric Presa CEE Mobile 2P+T 32A 230V IP67

SKU: FR-P33267

La presa CEE mobile 2P+T da 32 A con grado di protezione IP67 è il lato femmina delle prolunghe monofase di potenza in cantiere e in industria. Corpo con aggancio rapido, contatti in ottone dal pieno, serracavo stagno e coperchio di protezione con ritenuta.

Informazioni utili

Corrente nominale
32 A

Tipo di spina
CEE 2P+T

Grado di protezione
IP67

Fasi
monofase

Cablaggio
classic...

Prezzi e disponibilità aggiornati: macchedil.com/prodotto/presa-cee-2pt-32a-230v-ip67-vb-electric

MACCHEDIL

## Specifiche Tecniche

| | |
|---|---|
| Tensione | 230 V, 50/60 Hz |
| Grado di protezione | IP67 |
| Tipologia | Presa CEE industriale mobile con coperchio |
| Poli | 2P+T (posizione terra 6h) |
| Corrente nominale | 32 A |
| Dimensioni | 180 x 94 mm, pressacavo ø30 mm |
| Cavo consigliato | H07RN-F 3G4 o superiore |
| Campi di impiego | Prolunghe monofase di potenza, cantiere e industria |
| Codice | FR-P33267 |
| Marca | VB Electric |

## Descrizione

IP67

La presa CEE mobile 2P+T 32A di VB Electric è il lato femmina delle prolunghe monofase di potenza. Serve dove i 16A non bastano, per esempio con riscaldatori, gru a bandiera e macchine per intonaco: a 230V il connettore da 32A gestisce carichi fino a circa 7 kW. Segue lo standard CEE con posizione di terra a ore 6.

Il grado di protezione IP67, con il coperchio chiuso, protegge il frontale da polvere e acqua anche quando la presa resta scollegata allaperto.

Si cabla allestremità di un cavo in gomma H07RN-F 3G4 o di sezione superiore; il pressacavo da 30 mm blocca il cavo e scarica le trazioni dai contatti elettrici. Il cablaggio va eseguito da personale qualificato.

## Abbinamenti

Labbinamento naturale è con la spina CEE 2P+T 32A VB Electric, per costruire prolunghe su misura. La geometria normalizzata CEE impedisce linnesto di spine da 16A o di tensioni diverse.

È un componente da scorta per elettricisti, imprese e manutentori che realizzano o riparano prolunghe di potenza. Venduta come pezzo singolo.

Altre prese, spine e quadri in Quadri elettrici e prese.

Spedizione in tutta Italia e assistenza post-vendita Macchedil.

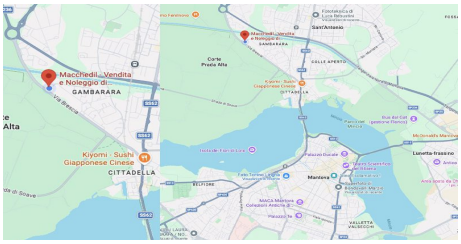


**DOVE SIAMO**

Via Novellara, 1 - 46100 Mantova (MN)

+39 0376 391294 · info@macchedil.it

Lun-Ven 8:00-12:00 / 14:00-18:00