MACCHEDIL



CSC 423 Dissipatore di Energia Meccanico con Indicatore di Tensione e Grillo per Linea Vita

SKU: 423 - 10588

Dissipatore di energia meccanico con indicatore di tensione per linee vita indeformabili: riduce i carichi trasferiti alla struttura e rende visibile la corretta tensionatura della fune. Fornito completo di grillo.

Informazioni utili

Lunghezza
605 mm

Peso
5,80 kg

Dotazione
completo di grillo

Prezzi e disponibilità aggiornati: macchedil.com/prodotto/dissipatore-energia-indicatore-tensione

MACCHEDIL

Specifiche Tecniche

Tipologia dispositivo	Dissipatore di energia meccanico per linea vita indeformabile
Materiale e Finitura	Acciaio zincato
Funzione integrata	Assorbitore caduta + Indicatore visivo di corretta tensione fune
Tipologia	Dissipatore di energia con indicatore di tensione
Materiale	Acciaio zincato
Lunghezza complessiva	605 mm
Peso netto	5,80 kg
Indicatore di tensionamento	Fori di controllo visibili a fune tesata
Norme di riferimento	EN 795, UNI 11578, D.Lgs. 81/2008
Campo di impiego	Linee vita indeformabili su tetti, in presenza di tirante d'aria
Marca	CSC
Codice	423
Dotazione inclusa	1x Dissipatore di energia meccanico con indicatore di tensione CSC Art. 423, in acciaio zincato, 1x Grillo c

Descrizione

EN 795UNI 11578

Il dissipatore di energia con indicatore di tensione CSC è un accessorio zincato da inserire tra la fune e la torretta della linea vita, con il compito di assorbire parte dellenergia in caso di caduta e ridurre così i carichi trasferiti alla struttura di copertura. A differenza del dissipatore semplice, questo modello integra dei fori di controllo: quando restano completamente visibili allesterno del dispositivo indicano che la fune è stata tesata correttamente in fase di montaggio, con un controllo a vista.

Si installa lungo le linee vita indeformabili per tetti, in genere in corrispondenza dei tratti dove è presente un tirante daria sufficiente a permettere lallungamento del dissipatore in caso di caduta trattenuta, in serie con torrette, ancoraggi e fune metallica del sistema anticaduta permanente.

Il vantaggio principale rispetto a un dissipatore senza indicatore è proprio la verifica immediata del tensionamento: linstallatore vede a colpo docchio se la fune è tesa nella misura corretta, senza dover ripetere la misurazione con strumenti dedicati o tornare sul tetto a controllo ultimato. Il corpo è zincato e il grillo in dotazione permette il collegamento diretto senza dover reperire minuteria aggiuntiva.

Il montaggio va eseguito da personale competente seguendo il manuale del prodotto e il progetto della linea vita, inserendo il dissipatore tra fune e torretta e regolando la tensione fino a rendere visibili i fori di controllo. Come per tutti gli accessori delle linee vita indeformabili, linstallazione e la manutenzione periodica vanno documentate e verificate da un tecnico abilitato secondo le norme di riferimento.

È pensato per installatori di linee vita, imprese edili che realizzano o manutengono sistemi anticaduta permanenti sui tetti e progettisti della sicurezza che vogliono dissipatori verificabili a vista. Chi gestisce più cantieri con linee vita esistenti lo trova utile anche come ricambio, per sostituire dissipatori privi di indicatore con una versione che semplifica i controlli periodici.

Senza indicatore è disponibile il dissipatore di energia 424 in versione zincata o inox. Altri componenti nella categoria Accessori e ancoranti.

Spedizione in tutta Italia e assistenza post-vendita Macchedil.

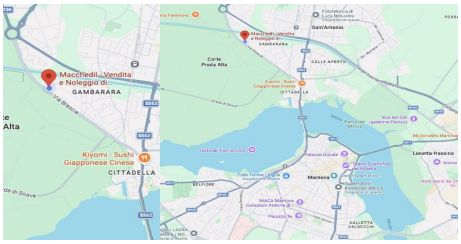

DOVE SIAMO

Via Novellara, 1 - 46100 Mantova (MN)

+39 0376 391294 · info@macchedil.it

Lun-Ven 8:00-12:00 / 14:00-18:00