MACCHEDIL



Hyundai Chiave a Percussione a Batteria 20V 1/2" Quadro 250-700 Nm (Solo corpo e Kit)

SKU: CHIAVEPERC-PARENT

Chiave a percussione a batteria Hyundai 20V con attacco 1/2 per bussole professionali, con coppia da 250 a 700 Nm a seconda del modello. Disponibile in versione solo corpo macchina oppure in kit con batteria e caricabatterie.

Informazioni utili

Modalità di controllo (700Nm High Torque)
4 modalità + rimozione bulloni

Velocità a vuoto (250Nm Kit)
0-2900 giri/min

V...

Prezzi e disponibilità aggiornati: macchedil.com/prodotto/chiave-percussione-batteria-hyundai-20v

Varianti disponibili

Modello	250Nm Kit (25879) / 350Nm Corpo Macchina (25863) / 700Nm High Torque (25864)

Specifiche Tecniche

Attacco quadro	1/2"
Coppia max	250-700 N.m
Piattaforma batteria	20 V
Dotazione inclusa	Avvitatore a percussione Hyundai 20V con attacco quadro maschio da 1/2" (12,7 mm), Modelli da 250 Nm

Tabella

Caratteristica	250Nm Kit (25879)	350Nm Corpo Macchina (25863)	700Nm High Torque (25864)
Codice prodotto	25879	25863	25864
Modello	IW20S-250	IW20X-350	IW20X High Torque
Tensione	20V Max	20V Max	20V Max
Attacco	1/2	1/2	1/2
Coppia di fissaggio max	250 N.m	350 N.m	700 N.m
Coppia di distacco max			880 N.m
Velocità selezionabili	3	3	3
Velocità a vuoto	0-2900 giri/min	900/2400/3000 giri/min	1400/2000/2400 giri/min
Impulsi	0-3000 ipm	1200/3300/4000 ipm	1500/2300/2800 ipm
Modalità di controllo	Standard	Standard	4 modalità + rimozione bulloni
Illuminazione	LED	LED	3 LED anti-ombra
Dotazione batterie	2× 2,0Ah + caricatore	Nessuna (batteria 4,0Ah consigliata)	Nessuna (batteria 4,0Ah consigliata)
Peso	1,2 kg	1,0 kg	1,2 kg
Utilizzo consigliato	Uso generale, kit completo	Fissaggi medi, ruote	Bulloni strutturali, sblocco ruggine

Descrizione

La chiave a percussione a batteria Hyundai 20V è lutensile per il fissaggio pesante (bulloni, dadi, strutture metalliche) dove un avvitatore a impulsi con attacco esagonale non basta. Monta attacco quadro 1/2 per bussole professionali e copre tre livelli di coppia: 250Nm in kit completo, 350Nm solo corpo macchina e 700Nm ad alta coppia per il fissaggio più impegnativo.

Il modello da 700Nm si distingue dagli altri due per la scatola ingranaggi rinforzata e per il controllo dellazionamento a 4 modalità con spegnimento automatico e modalità dedicata alla rimozione dei bulloni bloccati, utile quando serve staccare un dado arrugginito senza far girare a vuoto la chiave. Ha anche 3 LED posizionati per ridurre le ombre sul punto di lavoro, invece del singolo LED dei modelli più semplici.

Il modello da 350Nm ha 3 velocità selezionabili, fino a 3000 giri/min a vuoto e fino a 4000 impulsi al minuto. Il 250Nm arriva già in kit con 2 batterie e caricabatterie, il 350Nm solo corpo macchina per chi possiede già batterie della piattaforma 20V. I dati di ciascun modello sono riportati in tabella.

A differenza dellavvitatore a impulsi (pensato per viti e fissaggi con attacco esagonale), la chiave a percussione lavora con bussole quadre e sviluppa coppie molto più alte: è lo strumento giusto per smontare ruote, serrare bulloni strutturali, lavorare su carpenteria metallica e macchine agricole o edili.

Consigliata per lartigiano meccanico, il manutentore di macchine e attrezzature, e per chi lavora su strutture metalliche imbullonate in cantiere, come utensile complementare al trapano e allavvitatore.

Scorri orizzontalmente per vedere tutte le colonne

Per viti e fissaggi con attacco esagonale è disponibile lavvitatore a impulsi Hyundai 20V; per i modelli solo corpo macchina è consigliata la batteria Hyundai 20V 4,0Ah. Altri modelli nella categoria utensili a batteria.

Spedizione in tutta Italia e assistenza post-vendita Macchedil.

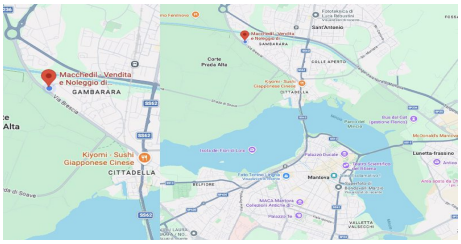

DOVE SIAMO

Via Novellara, 1 - 46100 Mantova (MN)

+39 0376 391294 · info@macchedil.it

Lun-Ven 8:00-12:00 / 14:00-18:00