MACCHEDIL

Battipav MIXIT Miscelatore Elettrico Professionale a Doppia Velocità

SKU: MAC-MIXIT

Il Battipav MIXIT è un miscelatore elettrico a due velocità meccaniche con secchio da 65 litri, per impasti fino a 50 kg.



CONTENUTO DELLA CONFEZIONE

Q.tà	Descrizione
1	Battipav MIXIT miscelatore elettrico
1	secchio PET 65 L
1	frusta di miscelazione

Informazioni utili

Peso
21 kg

Prezzi e disponibilità aggiornati: macchedil.com/prodotto/battipav-mixit

MACCHEDIL

Specifiche Tecniche

Capacità secchio	65 L
Potenza motore	2,2 Hp / 1,6 Kw
Velocità di rotazione	180-360 min¹ (doppia velocità meccanica)
Capacità massima miscelazione	50 Kg
Dimensione macchina	575×575×h650 mm
Dimensione macchina imballata	690×585×h450 mm
Peso netto	21 Kg
Connessione	Clarke
Codice Battipav	055
Dotazione inclusa	Frusta elicoidale Ø140 mm M14, secchio 65L, chiavi di servizio, carboncini di ricambio, manuale CE

Descrizione

Il MIXIT Battipav (art. 055) è un miscelatore a secchio a doppia velocità meccanica per colla per piastrelle, cemento, vernici e resine epossidiche, con capacità fino a 50 kg di impasto.

- motore da 2,2 Hp / 1,6 kW con doppia velocità meccanica (180-360 min¹)
- interruttore di sicurezza: il motore non si avvia se la testa non è posizionata correttamente
- frusta inclusa, adatta a cemento, colla, massetti, intonaci e malte
- carrello per il trasporto del secchio incluso
- connessione Clarke

Le due velocità servono a lavorare materiali diversi con la stessa macchina: quella bassa per malte e impasti densi, quella alta per prodotti più fluidi come vernici e resine. Il carrello aiuta a spostare il secchio pieno in cantiere.

Per impasti medio-piccoli a velocità singola cè il Battipav Mixer 50 Super. Altri modelli nella categoria Mescolatori.

Spedizione in tutta Italia e assistenza post-vendita Macchedil.

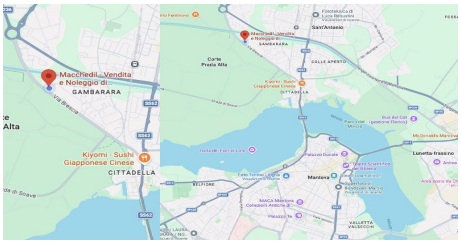

DOVE SIAMO

Via Novellara, 1 - 46100 Mantova (MN)

+39 0376 391294 · info@macchedil.it

Lun-Ven 8:00-12:00 / 14:00-18:00