MACCHEDIL



VB Electric Avvolgicavo Industriale Vetroresina

SKU: VB-PT-VTR-PARENT

Avvolgicavo industriale da cantiere con tamburo in vetroresina: il cavo neoprene viene srotolato e bloccato con la manopola, e il Control LED segnala l'arrivo della terra. Gli avvolgicavi industriali in vetroresina sono monofase o trifase, da 30 o 40 metri.Informazioni utiliLunghezza cavo40 mTipo di cavoH07RN-FSezione cavo3G X 2,5 mmqGrado di protezione (versione Schuko)IP44Grado di protezione ...

Prezzi e disponibilità aggiornati: macchedil.com/prodotto/avvolgicavo-industriale-vetroresina-vb-electric

Varianti disponibili

Modello	30m 230V - 3 prese IP67 / 40m 230V - 3 prese IP67 / 30m 230V + Schuko IP44 / 30m 400V - 3 prese IP6

Specifiche Tecniche

Sicurezza	Disgiuntore termico + Control LED System (segnalazione arrivo terra)
Struttura	Cavalletto zincato, manopola ergonomica in gomma, disco monoblocco
VB-PT30-220-N	30 m, 3 prese 2P+T 16A 230V, IP67
Marca	VB Electric
Tipologia	Avvolgicavo industriale in vetroresina da cantiere
Materiale	Vetroresina (fibra di vetro rinforzata), autoestinguente
Cavo	H07RN-F, sezione 2,5 o 4 mm² secondo il modello
VB-PT40-220-N	40 m, 3 prese 2P+T 16A 230V, IP67
VB-PT30-220-NS/44	30 m, 2x2P+T 16A 230V + 1x Schuko, IP44
VB-PT-30-380-N	30 m, 3x3P+T 16A 400V, IP67
Campi di impiego	Cantieri edili, industria, eventi e fiere, manutenzione
Dotazione inclusa	1x Avvolgicavo industriale professionale con tamburo monoblocco in vetroresina autoestinguente ad altis

Descrizione

IP67

Lavvolgicavo industriale in vetroresina VB Electric porta lalimentazione fino al punto di lavoro senza dover stendere il cavo a terra per tutto il cantiere: si sposta sul suo cavalletto zincato, si sbobina quanto serve e resta comunque protetto da un disgiuntore termico che interviene in caso di sovraccarico. È pensato per i cantieri edili e gli ambienti industriali dove la linea principale non arriva ovunque e serve un punto di distribuzione mobile con più prese a disposizione. Il disco che avvolge il cavo è monoblocco, quindi resiste alle sollecitazioni meccaniche di un utilizzo quotidiano senza allentarsi nel tempo.

La differenza rispetto ai modelli in termoplastico si vede nel materiale del disco: la vetroresina resiste meglio agli urti, non si deforma con il caldo estivo né si irrigidisce col freddo e resta autoestinguente in caso di contatto con una fiamma, un dettaglio che conta quando lavvolgicavo resta esposto agli agenti atmosferici per mesi su un cantiere allaperto. Il basso peso specifico del materiale, unito allalto grado di isolamento elettrico, lo rende più maneggevole da spostare rispetto a un avvolgicavo in metallo di pari robustezza costruttiva.

Ogni avvolgicavo VB Electric integra il Control LED System: la luce verde segnala che la terra è arrivata correttamente lungo tutta la linea, così un guasto o un cavo interrotto si individuano a colpo docchio. Il disgiuntore termico protegge il circuito da sovraccarichi e cortocircuiti, mentre la manopola ergonomica in gomma con elastico blocca il cavo nella posizione desiderata durante lo srotolamento e il riavvolgimento.

La gamma copre le esigenze più comuni di cantiere: il modello da 30 metri con tre prese 2P+T 16A IP67 è il più diffuso per le utenze monofase, quello da 40 metri allunga la portata quando il quadro di zona o il generatore restano più distanti, mentre la versione a tre prese

3P+T 16A 400V IP67 alimenta le macchine trifase come betoniere e seghe circolari di potenza. La variante IP44 con due prese 2P+T e una presa Schuko integrata copre anche gli elettroutensili civili che si portano in cantiere.

È utile nei cantieri di ristrutturazione dove il quadro elettrico è lontano dal punto di lavoro effettivo, negli allestimenti fieristici e negli eventi allaperto, ovunque serva portare corrente in sicurezza a diversi metri dalla fonte.

Alternative e abbinamenti

Per lavori di breve durata o al coperto cè lavvolgicavo industriale in termoplastico VB Electric, più economico. A monte si abbinano i quadri portatili in vetroresina serie T. Tutti i modelli nella categoria quadri elettrici e prese.

Spedizione in tutta Italia e assistenza post-vendita Macchedil.

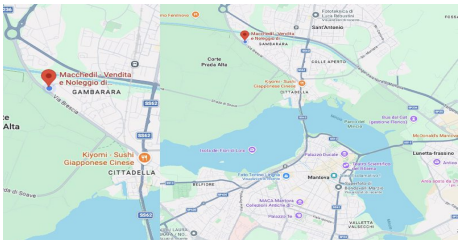

DOVE SIAMO

Via Novellara, 1 - 46100 Mantova (MN)

+39 0376 391294 · info@macchedil.it

Lun-Ven 8:00-12:00 / 14:00-18:00