MACCHEDIL



Ansell Guanto di Precisione MaxiFlex Ultimate 34-874

SKU: SW-42874

Guanto di precisione Ansell MaxiFlex Ultimate 34-874, con rivestimento in nitrile micro-schiumato su palmo e dita e fodera in nylon e spandex senza cuciture.

Informazioni utili

Certificazione EN 388
4131A

Rivestimento
NBR, gomma di nitrile-butadiene

Fodera
nylon e spandex

Prezzi e disponibilità aggiornati: macchedil.com/prodotto/ansell-guanto-maxiflex-ultimate-34-874

MACCHEDIL

Specifiche Tecniche

Materiale e spalmatura	Filato nylon/elastan con micro-schiuma di nitrile
Resistenza meccanica	Conforme EN 388:2016 (4131A)
Traspirabilità	Tecnologia AIRtech a 360° per uso prolungato
Supporto	Nylon/Lycra senza cuciture
Tipologia	Guanto di precisione
Rivestimento palmo e dita	Nitrile micro-schiumato
Marca	Ansell
Modello	MaxiFlex Ultimate 34-874
Dorso	Areato, traspirante
Certificazione	EN 388 (4131)
Taglie disponibili	8/M - 9/L - 10/XL
Colore	Grigio
Campi di impiego	Montaggio meccanico ed elettronico, manutenzione, officina

Descrizione

EN 388 (4131)

Il MaxiFlex Ultimate 34-874 di Ansell è un guanto da lavoro pensato per chi ha bisogno di sentire davvero quello che tocca. Il supporto è un tessuto elasticizzato senza cuciture, sottile abbastanza da non ostacolare i movimenti fini delle dita, sul quale è applicato un rivestimento in nitrile micro-schiumato esteso fino alla punta delle dita. È pensato per chi lavora su componenti piccoli o delicati.

Si usa tipicamente in montaggio meccanico ed elettronico, nella manutenzione di impianti, in officina e in tutte quelle lavorazioni dove bisogna maneggiare viti, connettori o parti minute senza dover togliere il guanto ogni volta. Con utensili elettrici di precisione il palmo sottile non compromette la presa sullimpugnatura.

A differenza di un guanto generico in tessuto o in pelle, la microschiuma di nitrile mantiene la presa anche quando le mani o il pezzo da lavorare sono unti dolio, senza però irrigidire le dita come farebbe una spalmatura più spessa. Il dorso areato lascia traspirare la mano durante luso prolungato, utile in ambienti di lavoro caldi o durante turni lunghi.

Va scelto in base alla taglia della mano, disponibile dalla 8/M alla 10/XL: un guanto troppo largo riduce proprio quella sensibilità tattile che è il punto di forza del modello. Si lava a mano se necessario, evitando solventi aggressivi che potrebbero danneggiare il rivestimento in nitrile, e va sostituito quando la schiuma sulle dita comincia a consumarsi o a staccarsi.

È indicato per tecnici di manutenzione, elettricisti, meccanici e operatori di linee di assemblaggio, ma anche per hobbisti che lavorano su piccoli progetti dove serve precisione. Rientra nella famiglia dei guanti di precisione a spalmatura sottile, una categoria pensata apposta per non dover scegliere tra protezione e sensibilità delle dita.

Alternative nella categoria dispositivi di protezione individuale: il guanto Showa Grip 310 e il guanto Mapa Ultrane 553.

Spedizione in tutta Italia e assistenza post-vendita Macchedil.

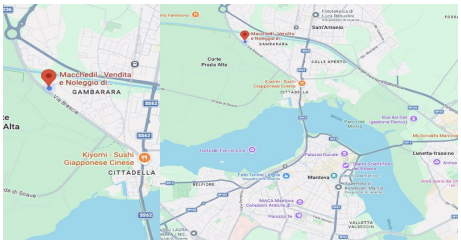

DOVE SIAMO

Via Novellara, 1 - 46100 Mantova (MN)

+39 0376 391294 · info@macchedil.it

Lun-Ven 8:00-12:00 / 14:00-18:00