MACCHEDIL



VB Electric Alimentatore USB da Rete

SKU: VB-CA-USB

Alimentatore da rete con uscita USB tipo A: si ricarica dalla presa di corrente la batteria delle lampade e dei dispositivi portatili. Gli alimentatori USB di questo tipo sono in formato appendibile e hanno una potenza di 5 W.CONTENUTO DELLA CONFEZIONEQ.tàDescrizioneCodice1Alimentatore USB da rete 230V, uscita USB tipo A 5,0V 1,0A 5WVB-CA-USBInformazioni utiliPotenza5 WUscitaUSB tipo A 5,0V DC ...

Prezzi e disponibilità aggiornati: macchedil.com/prodotto/alimentatore-usb-vb-electric

Specifiche Tecniche

Potenza	5.0 W
Uscita	USB tipo A, 5.0V DC 1.0A
Tipologia	Alimentatore da rete con uscita USB
Ingresso	Presa Schuko 230V
Campi di impiego	Ricarica lampade e dispositivi portatili VB Electric e dispositivi USB generici
Codice	VB-CA-USB
Marca	VB Electric
Confezione	Formato appendibile
Dotazione inclusa	1x Alimentatore da rete 230V con spina Schuko integrata e porta di ricarica standard USB tipo A (uscita 5.

Descrizione

Lalimentatore USB VB Electric ricarica dalla rete elettrica le lampade e i piccoli dispositivi portatili VB Electric con ingresso USB, come la lampada frontale da testa a LED. Si collega direttamente alla presa Schuko di casa o di cantiere, senza passare dal computer o da un power bank.

Luscita USB tipo A eroga 5,0 V a 1,0 A (5 W), un valore adatto ai dispositivi a batteria di piccola taglia. Il corpo compatto occupa poco spazio nella presa; è venduto in confezione appendibile.

Lo standard USB tipo A lo rende utilizzabile anche con altri dispositivi USB, non solo VB Electric. Conviene tenerne uno di scorta se hai più dispositivi ricaricabili da usare in punti diversi del cantiere o del furgone, oppure come ricambio quando lalimentatore originale si perde o si danneggia.

Altri prodotti nella categoria Energia e Illuminazione.

Spedizione in tutta Italia e assistenza post-vendita Macchedil.

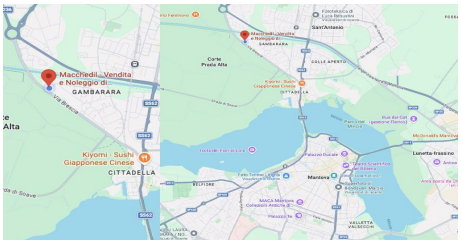

DOVE SIAMO

Via Novellara, 1 - 46100 Mantova (MN)

+39 0376 391294 · info@macchedil.it

Lun-Ven 8:00-12:00 / 14:00-18:00