



Cartello "Parcheeggio" cm 60x60

SKU: 910760201-64235

Cartello stradale - in metallo

Rifrangenza classe 1

cm 60x60

fig. 76

Kit di fissaggio non incluso - aggiungilo qui

Descrizione Completa

NORME GENERALI:

Tutti i nostri segnali corrispondono per forme, dimensioni ed altre caratteristiche, a quanto prescritto dalle seguenti norme tecniche:

Nuovo Codice della Strada

D.L. 30.04.92 n. 285 e successive modifiche ed aggiornamenti;

Regolamento di esecuzione e di attuazione del Nuovo Codice della Strada

D.P.R. 16.12.92 n. 495;

Marcatura CE (in conformità alla direttiva 89/106/CEE relativa ai prodotti da costruzione secondo la norma armonizzata EN 12899-1:2007);

Disciplinare tecnico segnaletica temporanea - Decreto Ministeriale del 10.07.02.

CARATTERISTICHE COSTRUTTIVE DEI CARTELLI STRADALI:

I segnali sono costruiti in lamiera di ferro sp. 10/10 di prima scelta o in lamiera di alluminio sp. 25/10 semicrudo puro al 99%, ogni segnale su tutto il perimetro è rinforzato da una bordatura di irrigidimento realizzata a scatola; le lamiere grezze sono preparate con procedimenti speciali di sgrassaggio e verniciate a fuoco.

Tutti i supporti sono certificati ed in corrispondenza alla UNI EN 12899-1 e relativi rapporti di prova emessi da laboratori accreditati.

Pellicole rifrangenti certificate:

“Classe 1” garanzia minima di rifrangenza 7 anni;

“Classe 2” garanzia minima di rifrangenza 10 anni;

“Classe 2 superiore” garanzia minima di rifrangenza 10 anni.

Il carattere usato nel sito per motivi di impaginazione grafica non è conforme alla normativa che è comunque rispettata nella realizzazione del cartello stesso.

L'azienda si riserva la facoltà di modificare gli articoli riportati a catalogo, senza alcun preavviso di termine.

riportati a catalogo, senza alcun preavviso di termine.

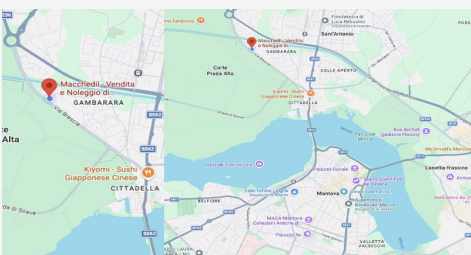

DOVE SIAMO

Via Novellara, 1 - 46100 Mantova (MN)

+39 0376 391294 · info@macchedil.it

Lun-Ven 8:00-12:00 / 14:00-18:00