Disco velcrato Ø400mm con chiodi in acciaio

SKU: FRBG350-05

disco velcrato con chiodi in acciaio per frattazzatrici
- diametro disco 400mm
- chiodi in acciaio resistenti allusura
- sistema di fissaggio velcrato rapido e pratico
- ideale per sgrossatura e rimozione materiali dalle superfici
- compatibile Frattazzatrice acqua/secco Ø400mm

Descrizione

Il disco velcrato con chiodi in acciaio Ø400mm è progettato per lavorazioni di sgrossatura e preparazione delle superfici. Grazie alla struttura rinforzata e ai chiodi in acciaio, consente di rimuovere materiale e residui in modo efficace durante le lavorazioni edili.
Questo accessorio è ideale per interventi di pulizia e preparazione prima delle fasi di finitura. La robustezza dei chiodi garantisce resistenza allusura anche durante utilizzi intensivi.
Il sistema di fissaggio velcrato permette di montare e smontare il disco in modo rapido sulla frattazzatrice. Questa soluzione facilita la sostituzione dellaccessorio durante il lavoro, migliorando la produttività in cantiere.
È un accessorio utile per ampliare le funzionalità della frattazzatrice, particolarmente indicato per professionisti che necessitano di strumenti affidabili per lavorazioni impegnative.

Specifiche tecniche

- diametro disco: 400mm
- tipologia: disco velcrato con chiodi
- materiale chiodi: acciaio
- sistema di fissaggio: velcrato
- utilizzo: sgrossatura e preparazione superfici

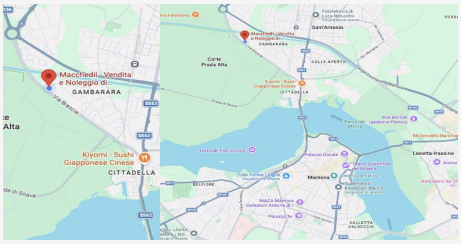

DOVE SIAMO

Via Novellara, 1 - 46100 Mantova (MN)

+39 0376 391294 · info@macchedil.it

Lun-Ven 8:00-12:00 / 14:00-18:00