



Coppia gancio scala regolabile per tetti piani e inclinati

SKU: 384B

Il gancio scala è realizzato come accessorio per linee vita, per consentire la salita sul tetto degli operatori.

Questo gancio per scale è regolabile ed è adatto sia per tetti piani e che per quelli inclinati.

Materiale: Zincato

5+5 Fori Ø12

Peso 4.60 Kg

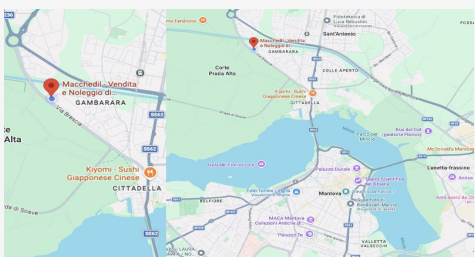

DOVE SIAMO

Via Novellara, 1 - 46100 Mantova (MN)

+39 0376 391294 · info@macchedil.it

Lun-Ven 8:00-12:00 / 14:00-18:00