



Dissuasore Antisosta lucchettabile- Anti Parcheggio Abusivo

SKU: 909002047+909002058

Dimensioni di massimo ingombro:

Archetto: h43,5 x 57 x 16 cm

Asta telescopica: 50 x 2 x 4,4 cm

Peso:

Archetto: 3,1kg

Asta: 1kg

Caratteristiche meccaniche: archetto realizzato con tubo diam. 40 mm spess. 1.5 mm piastre di fissaggio sagomate realizzate in l...

Descrizione Completa

Dissuasore antisosta per scoraggiare la sosta di auto abusive nel proprio parcheggio privato.

Tassellabile a terra mediante tasselli ad espansione.

Lucchettabile (lucchetto NON incluso)

Normative di riferimento

Art. 42 Codice della Strada

Art. 180 Regolamento di Esecuzione e di Attuazione del Codice della Strada

Descrizione prodotto: cavalletto da parcheggio

L'archetto antisosta è realizzato da un arco superiore in tubo di ferro verniciato a fuoco di colore rosso avente diametro 40 mm; da nr. 2 piastre inferiori sagomate che permettono il fissaggio a pavimento, l'applicazione dell'archetto mediante viti M8 e relativi dadi di fissaggio e il posizionamento del lucchetto vincolando l'archetto in posizione verticale.

Le piastre inferiori sono state ideate per non creare danni ai pneumatici a fronte di passaggi accidentali.

L'archetto nella parte superiore presenta delle alette forate che permettono di applicare (su richiesta specifica) l'asta telescopica di stazionamento opportunamente ancorata alla pavimentazione mediante ulteriore piastra sagomata.

Descrizione funzionalità: Dissuasori stradali di sosta sono dispositivi stradali atti ad impedire la sosta dei veicoli in aree o zone determinate. Questi possono essere utilizzati per costituire un impedimento.

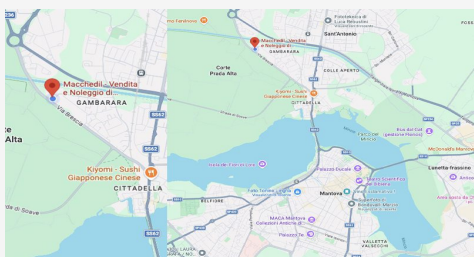

DOVE SIAMO

Via Novellara, 1 - 46100 Mantova (MN)

+39 0376 391294 · info@macchedil.it

Lun-Ven 8:00-12:00 / 14:00-18:00