Ancoraggio indeformabile Angolo Esterno

SKU: 411M

Ancoraggio per pareti ad angolo per linee vita orizzontali indeformabili. Adatto per pareti con cappotto per consentire di superare lo spessore dell'isolante.

Angolo esterno L. 210 Tipo A-C

Zincato a caldo

6 Fori Ø18 - 2 asole 32x23

Peso 10.00 Kg

Descrizione

Ancoraggio indeformabile Tassellabile a muro (angolo esterno). Utile per superare il cappotto di isolamento

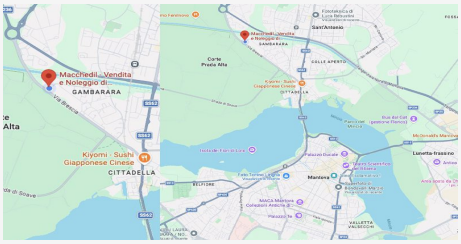

DOVE SIAMO

Via Novellara, 1 - 46100 Mantova (MN)

+39 0376 391294 · info@macchedil.it

Lun-Ven 8:00-12:00 / 14:00-18:00