Gancio Sottotegola con fune per Linea Vita

SKU: 389 - 389C

Prodotto variabile

Gancio sottotegola composto da una piastra da installare sul tetto e un punto di ancoraggio costituito da una fune lunga 60 cm con occhiolo per potersi agganciare che il proprio dpi.

Fune Ø8 L.600

n. 4 Fori Ø10.5 - 8 Fori Ø8.5

Disponibile in due materiali a scelta: acciaio zincato a caldo o inox

Peso 0.80 Kg

Varianti disponibili

Linea Vita: Tipologia Acciaio	Inox / Zincato

Descrizione

RIFERIMENTI NORMATIVI
- Decreto Legislativo n°81 del 9 Aprile 2008 s.m.i. Tutela della salute e della sicurezza nei luoghi di lavoro.
- Norma UNI 11578:2015. Dispositivi di ancoraggio destinati allinstallazione permanente - Requisiti e metodi di prova.
- Norma EN 795. Requisiti e metodi di prova dei dispositivi di ancoraggio.

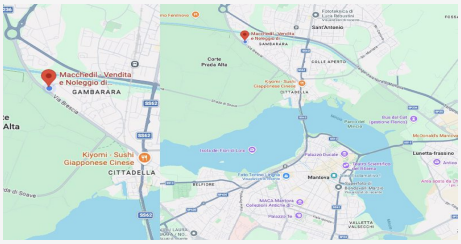

DOVE SIAMO

Via Novellara, 1 - 46100 Mantova (MN)

+39 0376 391294 · info@macchedil.it

Lun-Ven 8:00-12:00 / 14:00-18:00